

# **MATERI SISTEM REPRODUKSI REMAJA PEREMPUAN**





# Organ Reproduksi adalah

Organ seks dalam tubuh yang bekerja sama untuk tujuan reproduksi seksual. Banyak zat non-hidup seperti cairan, hormon, dan feromon yang juga merupakan aksesoris penting untuk sistem reproduksi. Organ reproduksi wanita terdiri dari tuba fallopi, ovarium, vagina, serviks, dan uterus.



# Alat Kelamin Luar

- a. **Labia mayora** (bibir besar), yaitu struktur terbesar alat kelamin luar perempuan yang tebal dan berlapis lemak. Labia mayora ini mengelilingi organ pada alat kelamin luar lainnya dan berakhir menjadi mons pubis.
- b. **Labia minora** (bibir kecil) ialah lipatan kulit yang halus dan tidak memiliki lapis

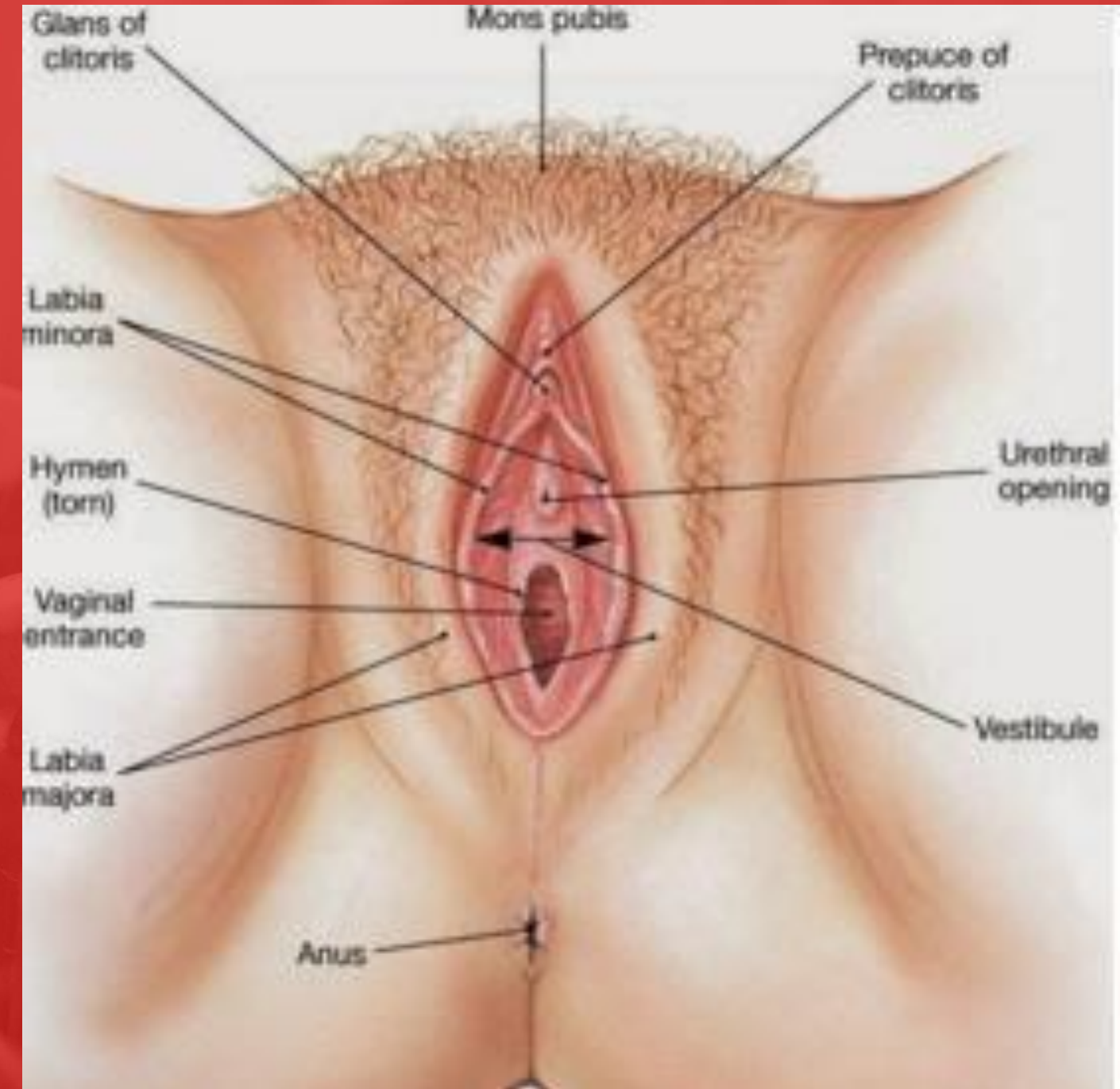

**c. Mons veneris** adalah tonjolan lemak yang besar sebagai pertemuan antara sepasang labia mayora.

**d. Klitoris**, disebut juga kelentit. Klitoris berupa tonjolan kecil dan memanjang serta homolog dengan penis pada pria. Sebagian besar tersembunyi di antara kedua labia minora.





# Alat Kelamin Luar

- a. Ovarium (indung telur): sepasang organ berbentuk oval yang terletak di rongga perut. Ovarium memiliki struktur berbentuk bulatan-bulatan yang disebut folikel. Tiap folikel mengandung sel telur (oosit) yang berada pada lapisan tepi ovarium. Fungsinya adalah memproduksi telur matang untuk pembuahan dan produksi hormon steroid dalam jumlah besar.
- b. Oviduk (Tuba Fallopi): saluran penghubung antara ovarium dan rahim (uterus). Di ujungnya terdapat fimbria yang menyerupai jari-jari untuk menangkap telur yang matang. Oviduk ini berfungsi untuk membawa sperma dan telur ke tempat terjadinya pembuahan, yaitu ampula tuba.



**C. Rahim (Uterus):** pada wanita hanya ada satu dan tersusun atas otot yang tebal. Rahim bagian bawah memiliki ukuran yang lebih kecil dan biasa disebut sebagai leher rahim (cervix). Bagian yang besar dari uterus disebut dengan corpus uteri. Terdapat tiga lapisan utama uterus, yaitu perimetrium, miometrium, dan endometrium. Endometrium merupakan lapisan yang akan mengalami penebalan dan pengelupasan apabila tidak ada pembuahan. Fungsi utamanya adalah tempat menunjang pertumbuhan dan perkembangan janin.

**d. Vagina:** alat kelamin wanita yang menghubungkan alat kelamin luar dengan rahim. Vagina terdiri atas otot yang membujur ke arah belakang.

Dinding vagina banyak memiliki lipatan meskipun lebih tipis dari rahim. Selain itu, lendir yang dihasilkan dari dindingnya berfungsi mempermudah persalinan. Fungsi vagina adalah menahan penis saat berhubungan seksual dan menyimpan semen sementara.





**Thank You**